



Bitte Sandahl <bittesandahl@gmail.com>

Info om kopplingsboxar m.m. - etapp 2 & 3

1 meddelande

Fiber Östra Falbygden Ekonomisk förening <info@lofthouse.se>

30 oktober 2017 09:25

Till: bitte Sandahl <bittesandahl@gmail.com>

Ser mailet konstigt ut

Ändra e-mailadress

www.fiberostrafalbygden.se

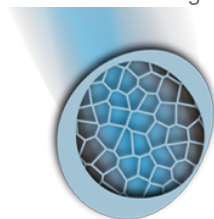

fiber
östra falbygden
ekonomisk förening

Medlemsbrev

2017-10-30

Info om kopplingsboxar m.m. - etapp 2 & 3

Etapp 2 och etapp 3 ligger egentligen inte i fas vad gäller arbetsinsatser och information. För att minska merarbete för föreningen, väljer vi dock nu att samordna informationen. Det innebär att den skickas ut när det är dags för etapp 2, men att den kommer i tidigaste laget för er i etapp 3. Vi ber om överseende med detta från er medlemmar i etapp 3. Spara mailen – och känn er istället tidigt informerade.

Etapp 2 omfattar områdena Yllestad, Vistorp och Åsarp (inkl. förtätning inom FÖF och BBB)

Etapp 3 omfattar områdena Trädet, Humla, Fivlered

KOPPLINGSBOXAR PÅ FASADEN

Vid informationsmöten och i tidigare information via mejl samt på föreningens hemsida har vi presenterat instruktion för kopplingsboxens placering och montering på fasaden. [Klicka här](#) för att se uppdaterad instruktion.

Områdesansvarig inom respektive område kommer att dela ut kopplingsbox till varje medlem. **En 16 mm rak slangstump stoppas i borrhålet genom fasaden som skydd för fiberkabeln.** Denna slangstump levereras tillsammans med kopplingsboxen. Varje fastighetsägare ansvarar själv för uppsättning av boxen (enligt instruktionen ovan). Kan man av någon anledning inte göra detta själv är det kanske möjligt att i första hand be någon familjemedlem om hjälp eller granne som redan har satt upp sin box. Om detta inte är möjligt signalerar du detta till respektive områdesansvarig.

GRÄVNING PÅ TOMT – SLANG OCH MÄRKBAND

För dig som tillhör etapp 2 är det en stor fördel om grävningen på egen tomt görs innan tjälen går i marken, i stället för att vänta till våren (för att eventuellt inte försena blåsning av fibern fram till din fastighet).

Alt 1) Om du gräver på tomten och vill fylla igen diket innan grävlaget kommer fram till din fastighet, finns slang och märkband att hämta på olika upplagsplatser enligt nedan. Längden ska motsvara avstånd från tomtgräns till fastigheten + 3 m (upp mot fasaden). Ring resp områdesansvarig och meddela när du vill hämta slang.

Upplagsplatser

Yllestad Morgan Brattberg, Stånghem, Badene (070-838 74 59)

Vistorp Kjell Strängby, Skattegården, Vistorp (070-606 50 13)

Åsarp Carlsson & Persson Skogstjänst AB, Industrigatan 25 (Henric Carlsson 070-523 42 99 resp.
områdesansvarig Ola Elmestrand - 070-540 90 43)

Alt 2) Enklast är kanske att du gräver på tomten och lämnar oppet dike fram till dess grävlaget når din anslutning. I det fallet sätter du bara upp en märkpinne vid tomtgräns som anger det antal meter slang och märkband grävlaget ska lägga av vid din tomtgräns (ange sträckan från tomtgräns fram till fastigheten + 3 m upp på fasaden).

Anmäl till respektive områdesansvarig om du vill vänta med grävning på egen tomt tills dess grävlaget har gått förbi din

fastighet.

IDEELLT ARBETE

På förekommen anledning – vill föreningen påminna om att varje medlem har lovat utföra tre dagars ideellt arbete inom projektet. Dessa insatser kan vara på egna marker (ej egen tomt), men lika gärna ske på andras marker om behov uppstår. **Det ska aldrig vara svårt för områdesansvariga att få hjälp med diverse insatser när dessa behövs.** Vi vill förtydliga att projektbudgeten bygger på dessa ideella insatser. I det fall projektet inte får ideell hjälp kommer inte budgeten att hålla och projektet blir dyrare!

*Anmäl direkt till din områdesansvarige vilka tjänster som du lämpligen kan ställa upp på. Det kan t.ex. vara fråga om röjningsarbete inför grävning, utstakning, insatser då grävlaget är på plats, efterarbete då grävlaget har gått förbi etc. Bra att veta också om du har maskiner av olika slag som du kan tänkas ställa till förfogande om så behövs. Var och en hjälper givetvis till med uppgifter man kan och passar för. **Tänk på att du får räkna med att ta kvällar och helger i anspråk!***

SE NYHETER PÅ HEMSIDAN

Kika gärna in under rubriken Senaste Nytt på föreningens hemsida www.fiberostrafalbygden.se. Där avser vi att med jämna mellanrum lägga ut information om var grävlaget befinner sig inom området.

